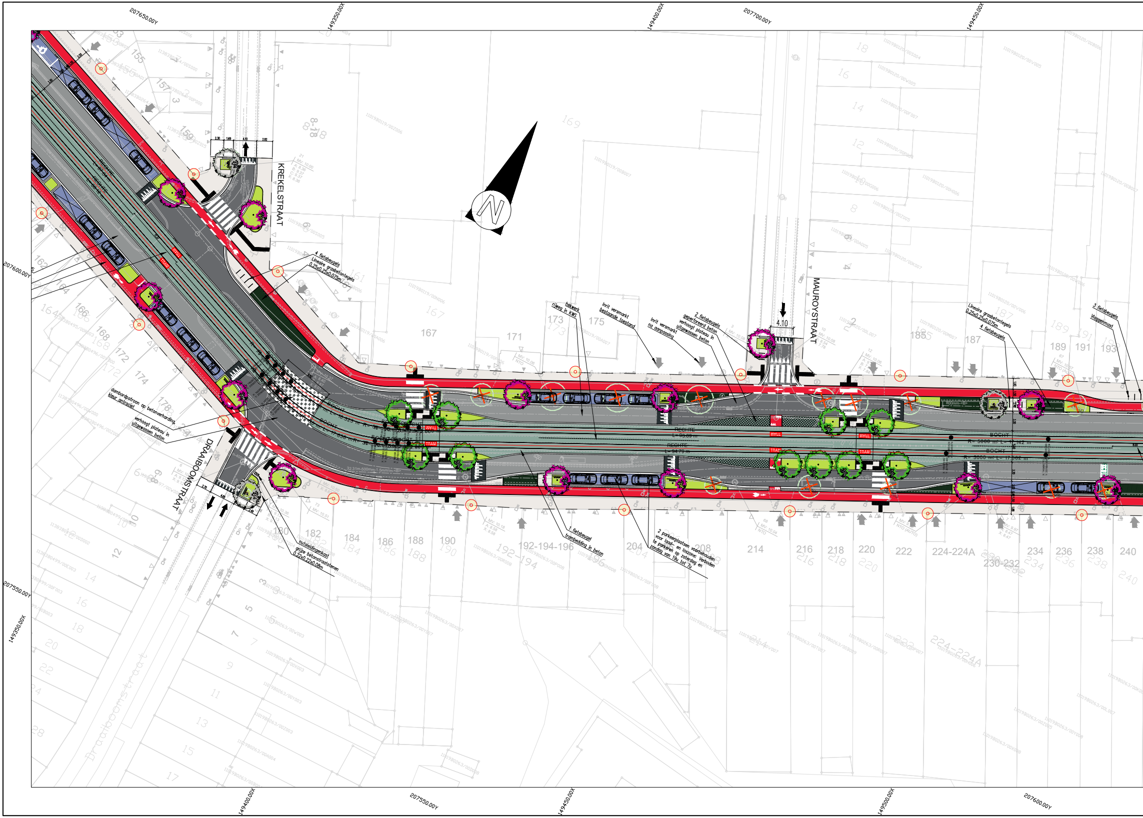
207650.00Y
149350.00X
149400.00X
207700.00Y
149450.00X
207600.00Y
207550.00Y
149350.00X
149400.00X
207550.00Y
149450.00X
149500.00X
207600.00Y
KREKELSTRAAT
MAUROYSTRAAT
DRAAIBOOMSTRAAT
Draaiboomstraat
N
4.10
4 fietsbeugels
Lineaire grasbetontegels 0.25x0.25x0.075m
hekwerk
rijweg in KWS
Inrit versmarkt bestaande toestand
Inrit versmarkt na aanpassing
2 fietsbeugels
geperforeerd beton
verhoogt plateau in uitgewassen beton
Lineaire grasbetontegels 0.25x0.25x0.075m
4 fietsbeugels
3 fietsbeugels
Vlaggenmast
damborddpatroon op betonverharding, kleur antraciet
verhoogt plateau in uitgewassen beton
nutsleidingenkast
grijze betonstraatstenen 0.22x0.22x0.08m
1 fietsbeugel
trambedding in beton
2 parkeerplaatsen voorbehouden voor laad- en loszone: Verboden te parkeren op zaterdag en zondag van 19u tot 7u
RECHTE
RECHTE
BOCHT
BOCHT
TRAM
155
157
159
162
164
166
168
172
174
178
167
169
171
173
175
185
187
189
191
193
180
182
184
186
188
190
192-194-196
204
208
214
216
218
220
222
224-224A
230-232
234
236
238
240
12
10
14
16
18
20
22
3
5
7
9
11
13
15
17

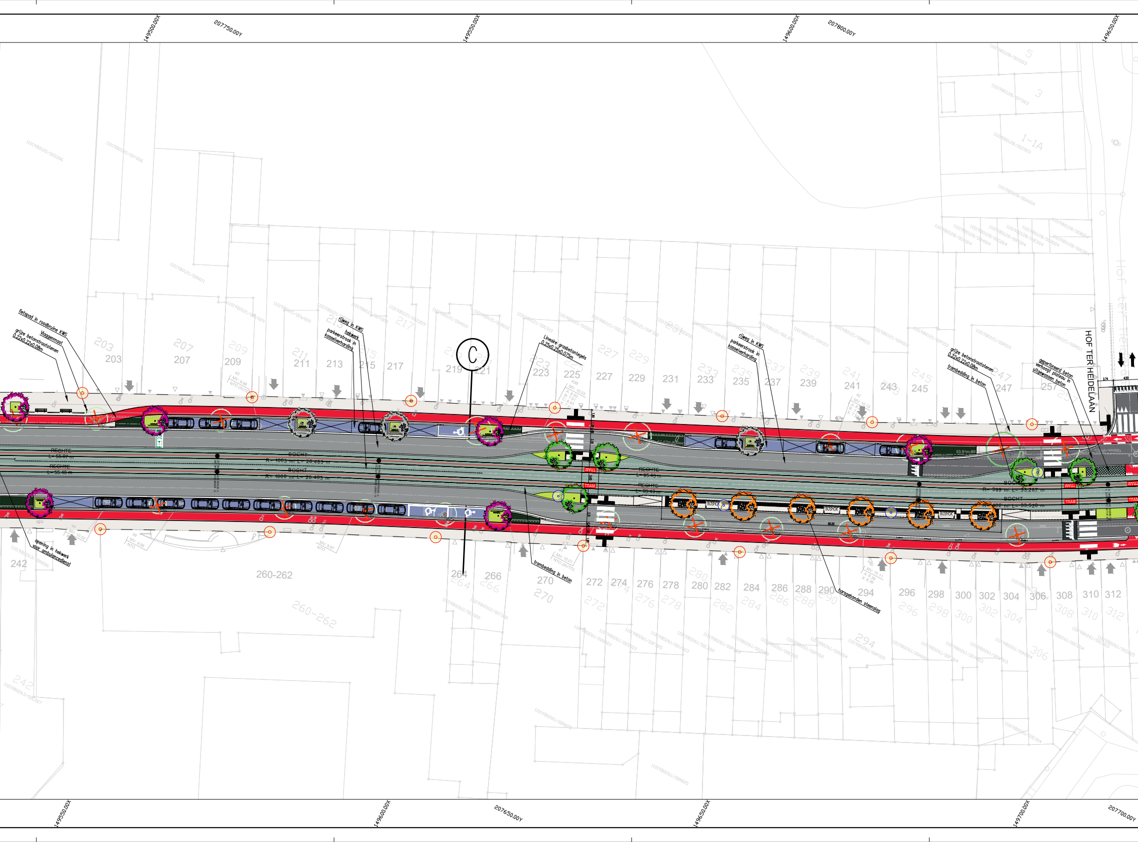
149500.00X
207750.00Y
149550.00X
149600.00X
207800.00Y
149650.00X
fietspad in roodbruine KWS
Vlaggenmast
grijze betonstraatstenen 0.22x0.22x0.08m
rijweg in KWS
hekwerk
parkeerstrook in kasseiverharding
C
Lineaire grasbetontegels 0.25x0.25x0.075m
rijweg in KWS
parkeerstrook in kasseiverharding
grijze betonstraatstenen 0.22x0.22x0.08m
trambedding in beton
geperforeerd beton
verhoogt plateau in uitgewassen beton
HOF TER HEIDELAAN
2.74
4.50
203
207
209
211
213
215
217
219
221
223
225
227
229
231
233
235
237
239
241
243
245
247
257
43
MV: 9.98
NTO (AUTO)
43B
MV: 10.03
A: 8.93
B: 7.61
C: 8.93
X: 7.61
RECHTE
L= 55.07 m
RECHTE
L= 55.46 m
BOCHT
R= 1003 m; L= 28.483 m
BOCHT
R= 1000 m; L= 28.403 m
RECHTE
L= 95.43 m
RECHTE
L= 95.43 m
TRAM
TRAM
BUSHOK
BUSHOK
BUSHOK
60.00
500mm-<B>
53.91m-80
BOCHT
R= 399 m; L= 33.287 m
BOCHT
R= 402 m; L= 33.520 m
TRAM
TRAM
opening in hekwerk voor ambulancedienst
44
MV: 10.02
39
MV: 9.98
NTO
MV: 9.97
NTO
242
260-262
264
266
270
trambedding in beton
41
MV: 10.01
NTO (AUTO)
272
274
276
278
280
282
284
286
288
290
294
40
MV: 10.11
A: 8.39
X: 8.39
harsgebonden steenslag
296
298
300
302
304
306
308
310
312
149550.00X
149600.00X
207650.00Y
149650.00X
149700.00X
207700.00Y

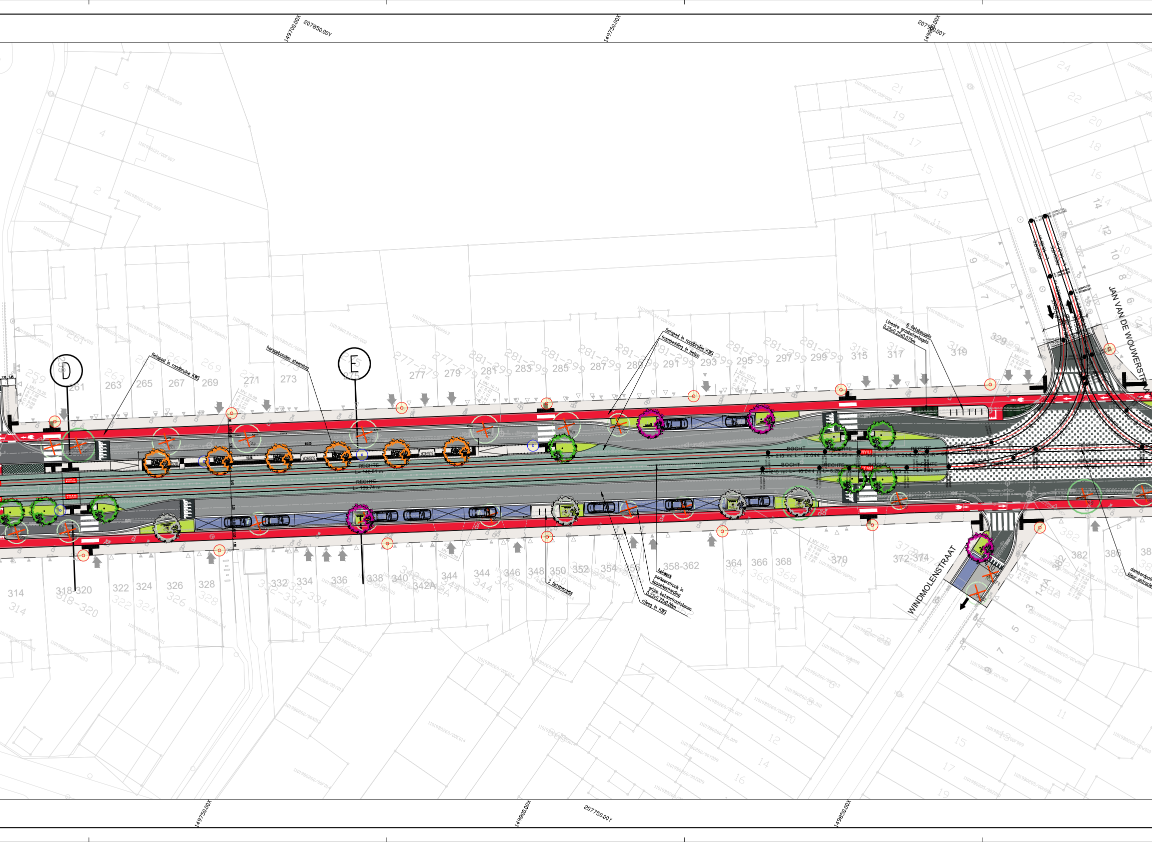
149700.00X
207850.00Y
149750.00X
207800.00X
149800.00Y
D
E
fietspad in roodbruine KWS
harsgebonden steenslag
fietspad in roodbruine KWS
trambedding in beton
6 fietsbeugels
Lineaire grasbetontegels
0.25x0.25x0.075m
JAN VAN DE WOUWERSTRAAT
WINDMOLENSTRAAT
RECHTE
L= 140.81 m
RECHTE
L= 139.74 m
BOCHT
R= 215 m; L= 10.044 m
RECHTE
L= 5.96 m
BOCHT
R= 215 m; L= 10.044 m
RECHTE
L= 5.25 m
TRAM
TRAM
3 fietsbeugels
hekwerk
parkeerstrook in
kasseiverharding
grijze betonstraatstenen
0.22x0.22x0.08m
rijweg in KWS
dambordpat
kleur antracie
MV: 10.25
A: 7.38
B: 8.65
C: 9.09
X: 7.38
MV: 10.09
A: 8.56
B: 7.27
C: 8.54
MV: 10.01
A: 8.33
B: 7.04
C: 8.33
259
261
263
265
267
269
271
273
275
277-279
279
281-299
281
283
285
287
289
291
293
295
297
299
315
317
319
329
314
318-320
322
324
326
328
332
334
336
338
340
342A
344
346
348
350
352
354
356
358-362
364
366
368
370
372-374
382
386
1-1A
3
5
7
9
2
4
6
8
10
12
14
16
18
20
22
24
11
13
15
17
19
21
149750.00X
149800.00X
207750.00Y
149850.00X

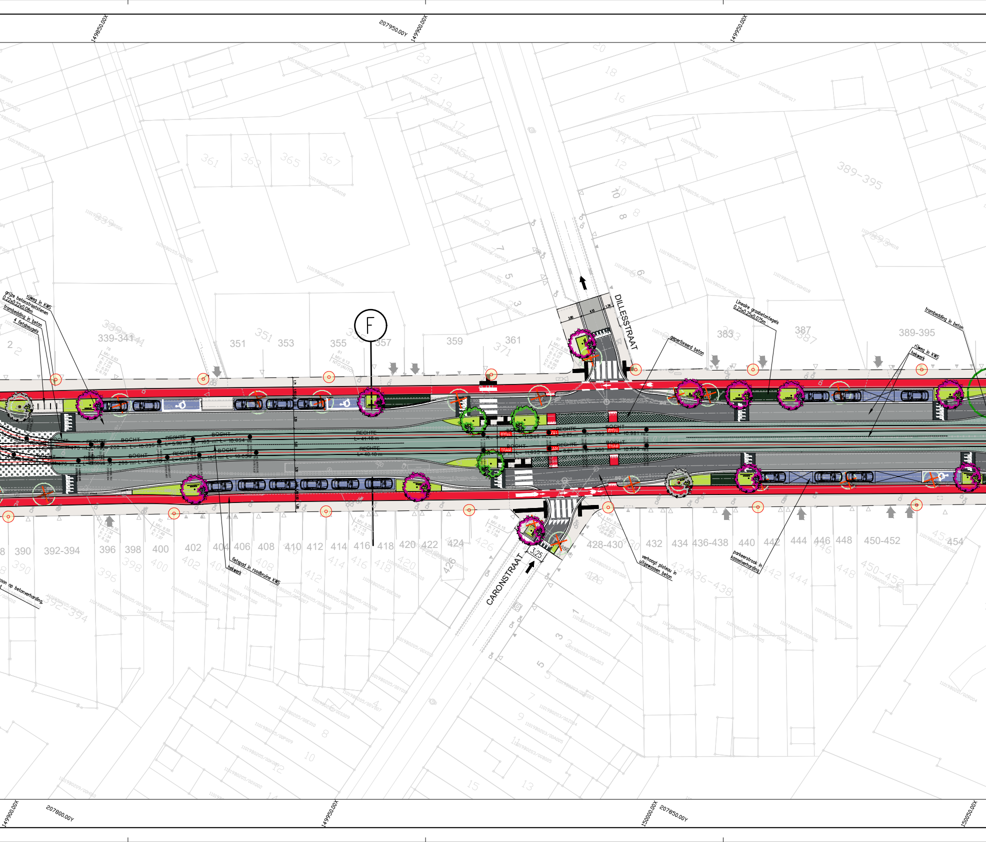
149850,00X
207950,00Y
149900,00X
149950,00X
DILLESSTRAAT
CARONSTRAAT
F
rijweg in KWS
grijze betonstraatstenen 0,22x0,22x0,08m
trambedding in beton
4 fietsbeugels
geperforeerd beton
Lineaire grasbetontegels 0,25x0,25x0,075m
trambedding in beton
rijweg in KWS
hekwerk
fietspad in roodbruine KWS
hekwerk
verhoogt plateau in uitgewassen beton
parkeerstrook in kasseiverharding
BOCHT
RECHTE
TRAM
3,25
2
339-341
351
353
355
357
359
361
383
387
389-395
390
392-394
396
398
400
402
404
406
408
410
412
414
416
418
420
422
424
428-430
432
434
436-438
440
442
444
446
448
450-452
454
149900,00X
207800,00Y
149950,00X
150000,00X
207850,00Y
150050,00X

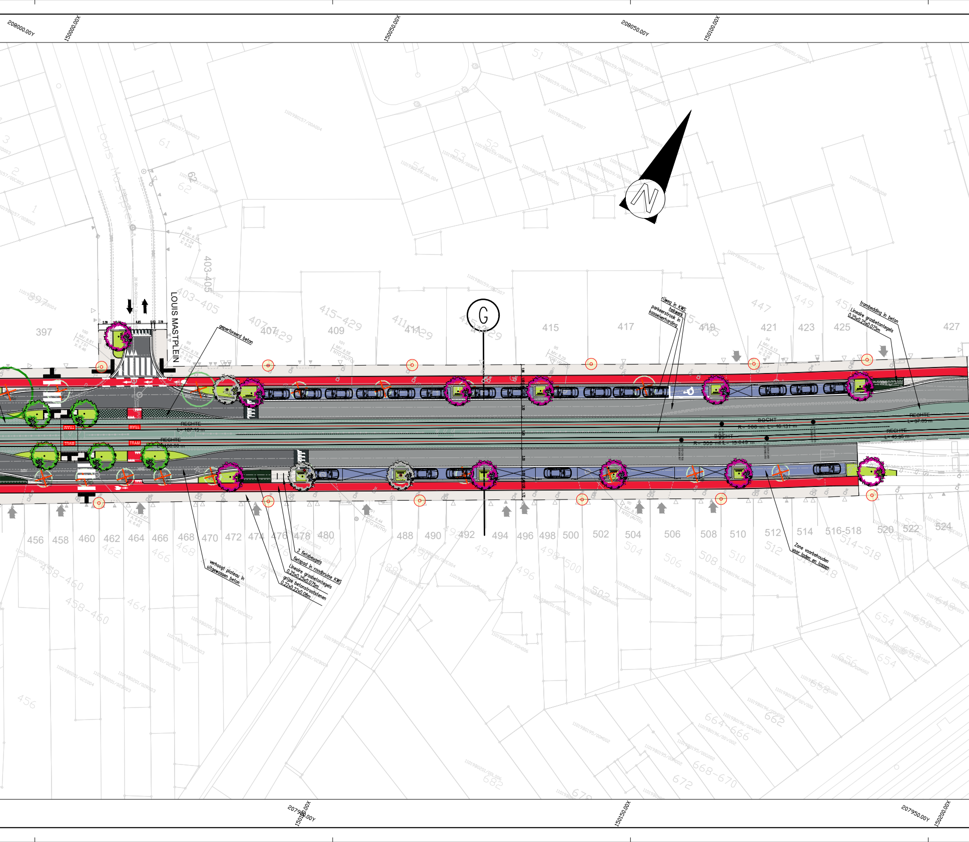

208000.00Y
150000.00X
150050.00X
208050.00Y
150100.00X
LOUIS MASTPLEIN
G
397
403-405
407
409
411
413
415
417
419
421
423
425
427
447
449
451
2.38
2.74
4.65
0.53
2.19
geperforeerd beton
rijweg in KWS
hekwerk
parkeerstrook in kasseiverharding
trambedding in beton
Lineaire grasbetontegels 0.25x0.25x0.075m
TRAM
RECHTE L= 187.15 m
RECHTE L= 180.00 m
BOCHT R= 500 m; L= 16.131 m
BOCHT R= 500 m; L= 15.049 m
RECHTE L= 37.65 m
RECHTE L= 45.95 m
100 MV: 8.81 A: 7.51 X: 6.46
99 MV: 8.78 A: 5.94 X: 5.94
94 MV: 8.13 A: 5.28 X: 5.28
456
458
460
462
464
466
468
470
472
474
476
478
480
488
490
492
494
496
498
500
502
504
506
508
510
512
514
516-518
520
522
524
verhoogt plateau in uitgewassen beton
3 fietsbeugels
fietspad in roodbruine KWS
Lineaire grasbetontegels 0.25x0.25x0.075m
grijze betonstraatstenen 0.22x0.22x0.08m
Zone voorbehouden voor laden en lossen
207950.00Y
150100.00X
150150.00X
207950.00Y
150200.00X

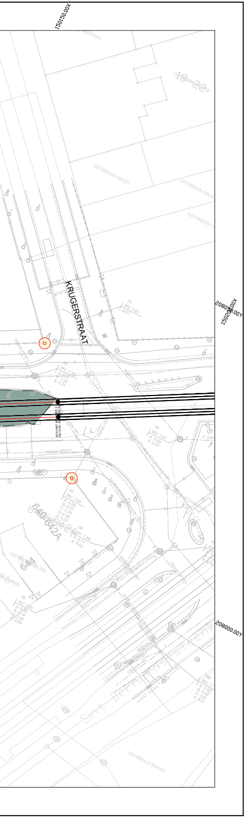
150150.00X
KRUGERSTRAAT
208050.00Y
150200.00X
208000.00Y
640-642A
Sint Bernardsesteenweg

LEGENDE

▨	Asfalt (rijweg)	■	Lineaîre grasbetontegels	→	Tramverkeerslichten
■	Beton in antraciet (dambord)	🟩	Groenzone	◎	Gevelarmatuur op 6.30m
■	Uitgewassen beton antraciet (plateau)	▨	BSS 22x11cm grijs	◎	Lichtarmatuur plein op 4m
🟩	Beton grijs (trambedding)	🟨	Porfier	◎	Lichtarmatuur op trampaal op 4m
🟥	Fietspad in roodbruine asfalt	▨	Harsgebonden steenslag lichtgrijs (tramperron)	⊕	Vuilbak SA/AB/01
□	BSS 22x22cm grijs	→	Verkeerslichten voor automobilisten		
🟦	Parkeerstroken in kasseien met open voeg	→	Fietsverkeerslichten		
▨	Geperforeerde beton	→	Voetgangersverkeerslichten		

BOOMSOORTEN

	BOOMSOORT	BOOMCATEGORIE	AANTAL
●	Quercus robur	toekomstboom	2
●	Tilia platyphyllos	toekomstboom	1
●	Ulmus 'New Horizon'	small-boom langs voetpad	65
●	Alnus x spaethii 'Spaeth'	small-boom oversteekplaatsen	40
●	Fraxinus pennsylvanica 'Zundert'	small-boom tramperron	22
●	Prunus padus	ondersteuner	2
●	Prunus x gondouinii 'Schnee'	ondersteuner	2
●	Euonymus europaeus	ondersteuner	2
●	Crataegus monogyna	ondersteuner	3
●	Bestaande boom, te behouden		22
✗	Te rooien boom		101

Aquafin
water-link
in samenwerking met

Provincie: ANTWERPEN

Stad/Gemeente: HOBOKEN

Projectnaam: Antwerpsesteenweg

Projectnummer: RI3H075

Titel:

Ontwerpplan wegeniswerken

Bouwheer

Water-link i.s.m. Aquafin

Plannummer

RI3H075/1/22-2-8.2/2

Nr.	Datum.	Historiek	
1	10-03-2023	Voorontwerp	JDS
2	08-09-2023	COD DO dd 18/09/2023	JDS
3	05-12-2023	Aanpassingen nav COD dd 18/09/2023	JDS
4	18-12-2023	Vermelding boomsoorten	JDS

Studiebureau

SWECO

vestiging Berchem
Posthofbrug 2-4
B-2600 Antwerpen
T +32 (0)2 383 06 40
www.swecobelgium.be

Gemeente

Aannemer

Schaal: 1:250

Plan opp: 0.37m²

Dossiernummer Studiebureau: 08871424

Bestandsinfo: 08871424_I_000_WEG_01.dwg

\\sweco.se\BE\AMS01\Project\IN\5108871424_Hoboken_Antwerpsesteenweg\INFRA\DRAW\20_Design\08871424_I_000_WEG_01.dwg - RI3H075-1-22-2-8.2-2-PLAN_WEGENIS (20231218.1537)