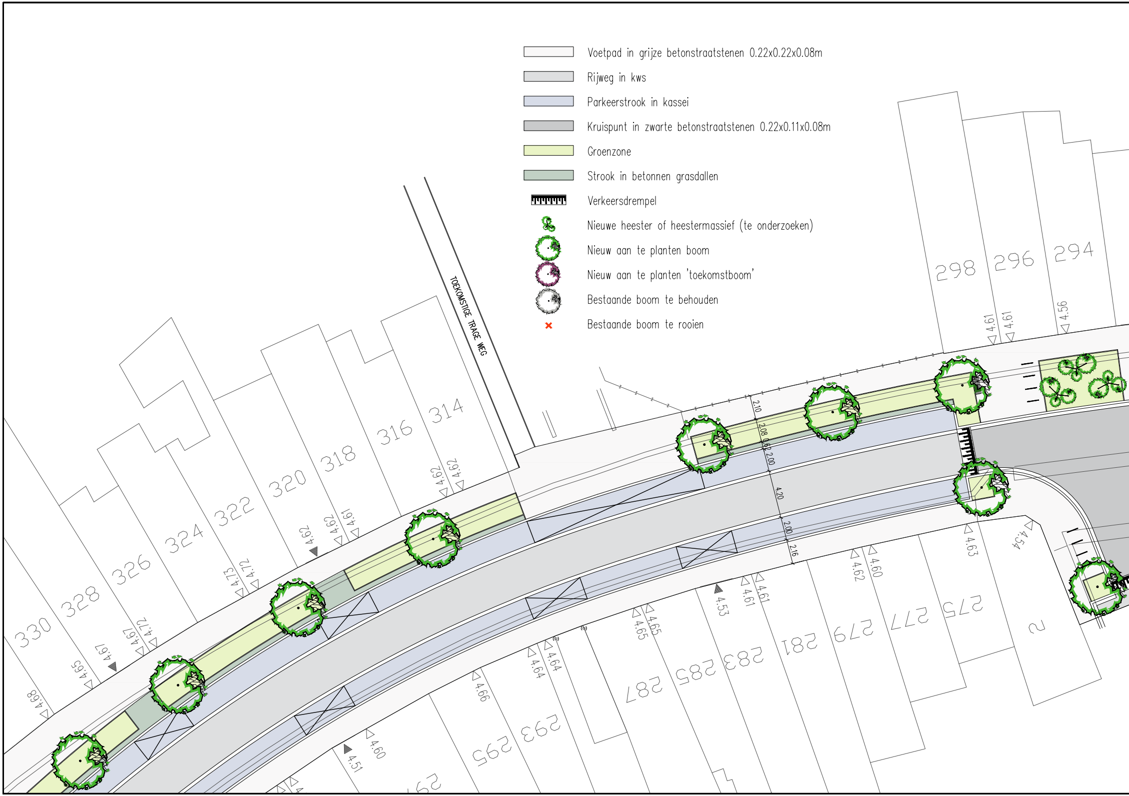

- ⬜ Voetpad in grijze betonstraatstenen 0.22x0.22x0.08m
- ▭ Rijweg in kws
- ▭ Parkeerstrook in kassei
- ▨ Kruispunt in zwarte betonstraatstenen 0.22x0.11x0.08m
- 🟩 Groenzone
- ▨ Strook in betonnen grasdallen
- ▦ Verkeersdrempel
- ✿ Nieuwe heester of heestermassief (te onderzoeken)
- ● Nieuw aan te planten boom
- ● Nieuw aan te planten 'toekomstboom'
- ○ Bestaande boom te behouden
- × Bestaande boom te rooien

TOEKOMSTIGE TRAGE WEG
298
296
294
314
316
318
320
322
324
326
328
330
4.61
4.61
4.56
4.62
4.62
4.62
4.61
4.62
4.73
4.72
4.67
4.72
4.67
4.65
4.68
2.10
2.08
0.62
2.00
4.20
2.00
2.16
4.63
4.54
4.60
4.62
4.61
4.61
4.53
4.65
4.65
4.64
4.64
4.66
4.60
4.51
2
275
277
279
281
283
285
287
293
295

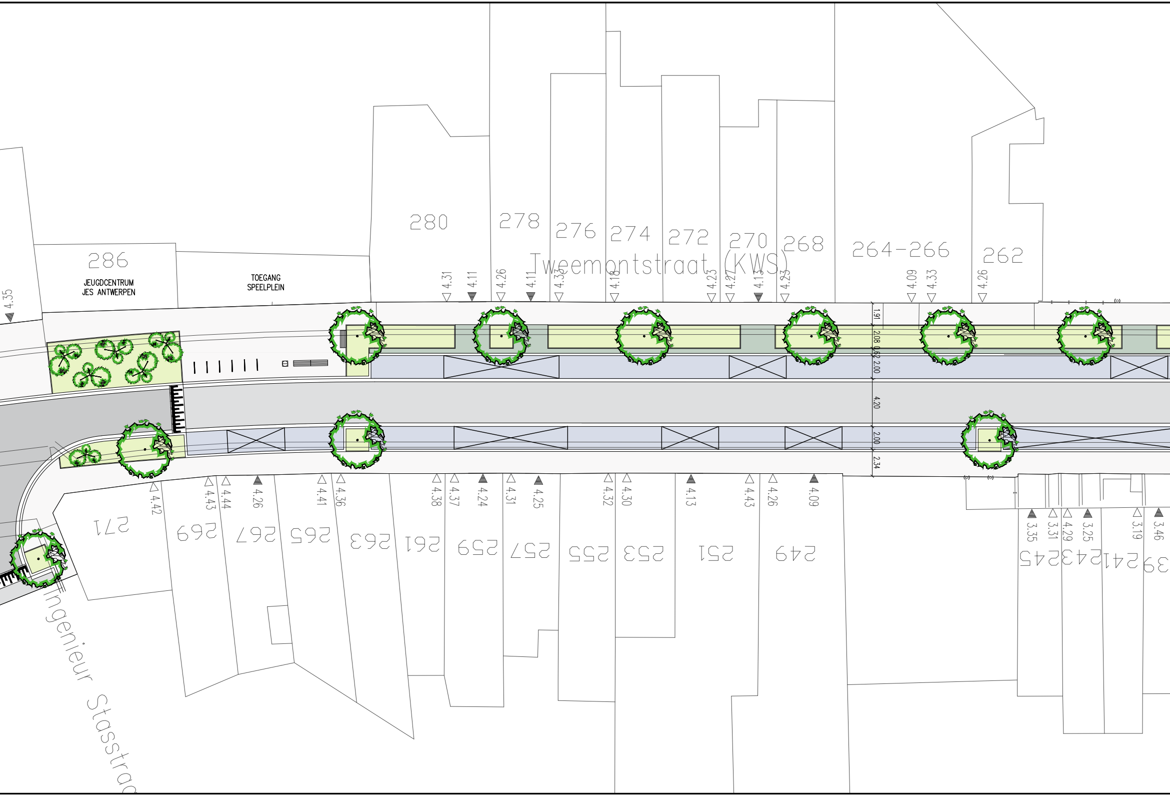
Tweemontstraat (KWS)
286
JEUGDCENTRUM
JES ANTWERPEN
TOEGANG
SPEELPLEIN
280
278
276
274
272
270
268
264-266
262
4.35
4.31
4.11
4.26
4.11
4.33
4.18
4.23
4.27
4.13
4.23
4.09
4.33
4.26
1.91
2.08
0.62
2.00
4.20
2.00
2.34
4.42
4.43
4.44
4.26
4.41
4.36
4.38
4.37
4.24
4.31
4.25
4.32
4.30
4.13
4.43
4.26
4.09
3.35
3.31
4.29
3.25
3.19
3.46
271
269
267
265
263
261
259
257
255
253
251
249
245
243
241
39
Ingenieur Stasstraa

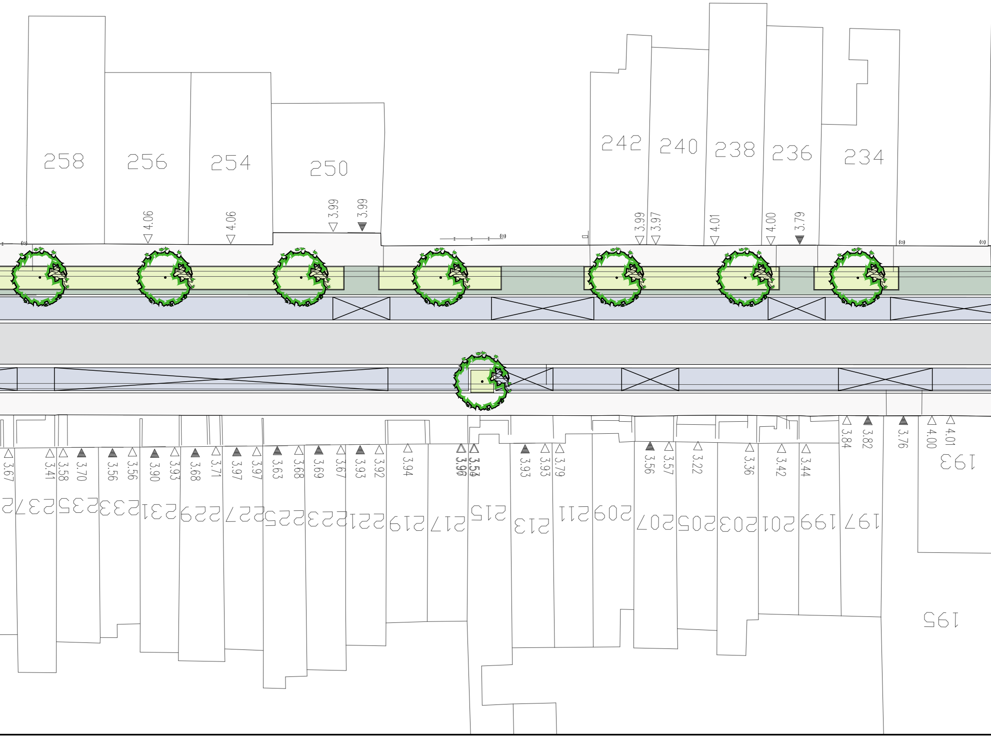
258
256
254
250
242
240
238
236
234
4.06
4.06
3.99
3.99
3.99
3.97
4.01
4.00
3.79
3.67
3.41
3.58
3.70
3.56
3.56
3.90
3.93
3.68
3.71
3.97
3.97
3.63
3.68
3.69
3.67
3.93
3.92
3.94
3.96
3.54
3.93
3.93
3.79
3.56
3.57
3.22
3.36
3.42
3.44
3.84
3.82
3.76
4.00
4.01
237
235
233
231
229
227
225
223
221
219
217
215
213
211
209
207
205
203
201
199
197
193
195

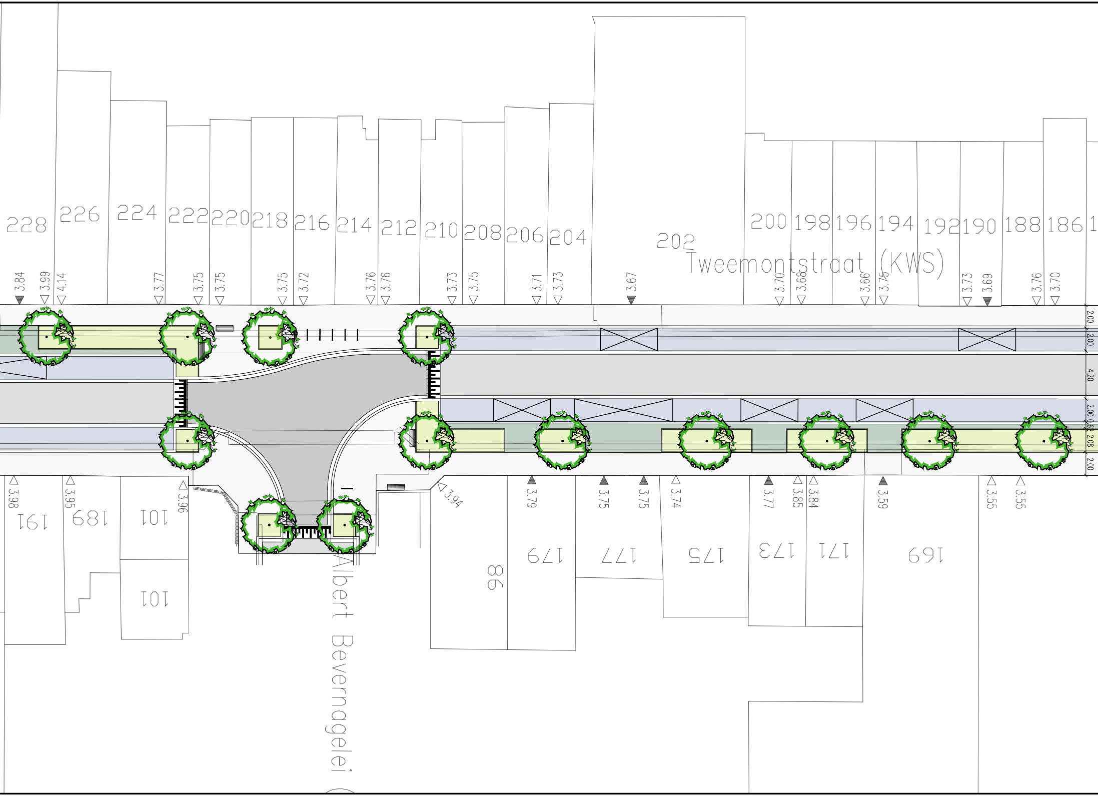
228
226
224
222
220
218
216
214
212
210
208
206
204
202
200
198
196
194
192
190
188
186
Tweemontstraat (KWS)
3.84
3.99
4.14
3.77
3.75
3.75
3.75
3.72
3.76
3.76
3.73
3.75
3.71
3.73
3.67
3.70
3.68
3.66
3.75
3.73
3.69
3.76
3.70
2.00
2.00
4.20
2.00
0.62
2.08
2.00
3.98
3.95
3.96
3.94
3.79
3.75
3.75
3.74
3.77
3.85
3.84
3.59
3.55
3.55
191
189
101
101
86
179
177
175
173
171
169
Albert Bevernagelei

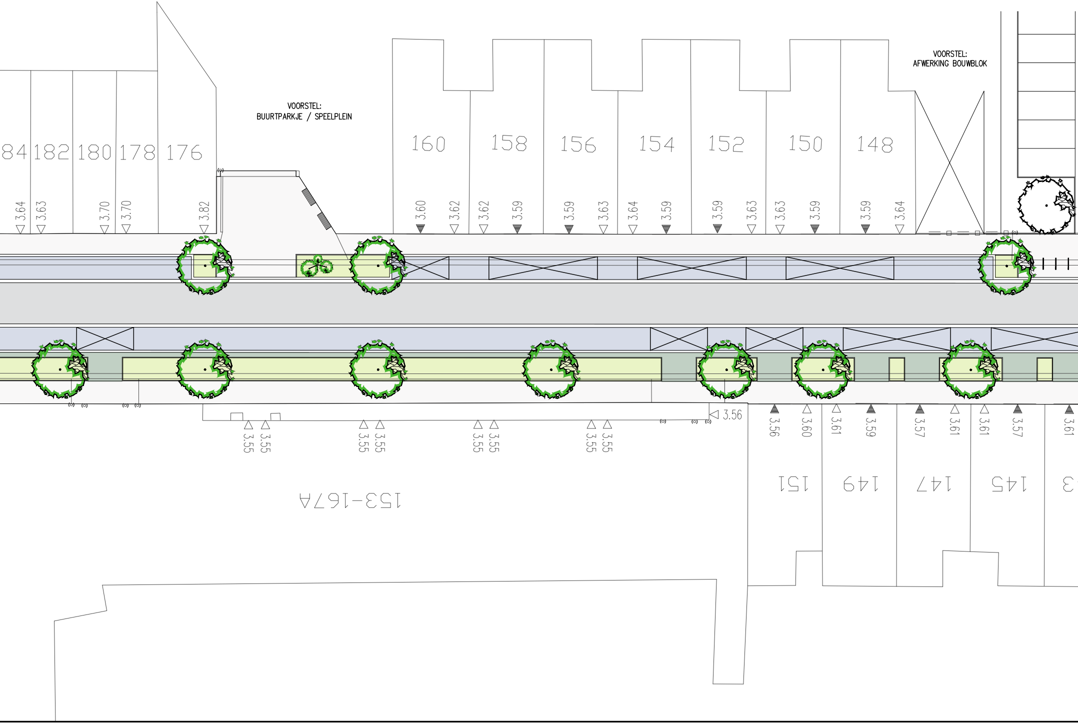
VOORSTEL:
BUURTPARKJE / SPEELPLEIN
VOORSTEL:
AFWERKING BOUWBLOK
84
182
180
178
176
160
158
156
154
152
150
148
3.64
3.63
3.70
3.70
3.82
3.60
3.62
3.62
3.59
3.59
3.63
3.64
3.59
3.59
3.63
3.63
3.59
3.59
3.64
3.56
3.55
3.55
3.55
3.55
3.55
3.55
3.55
3.55
3.56
3.60
3.61
3.59
3.57
3.61
3.61
3.57
3.61
153-167A
151
149
147
145

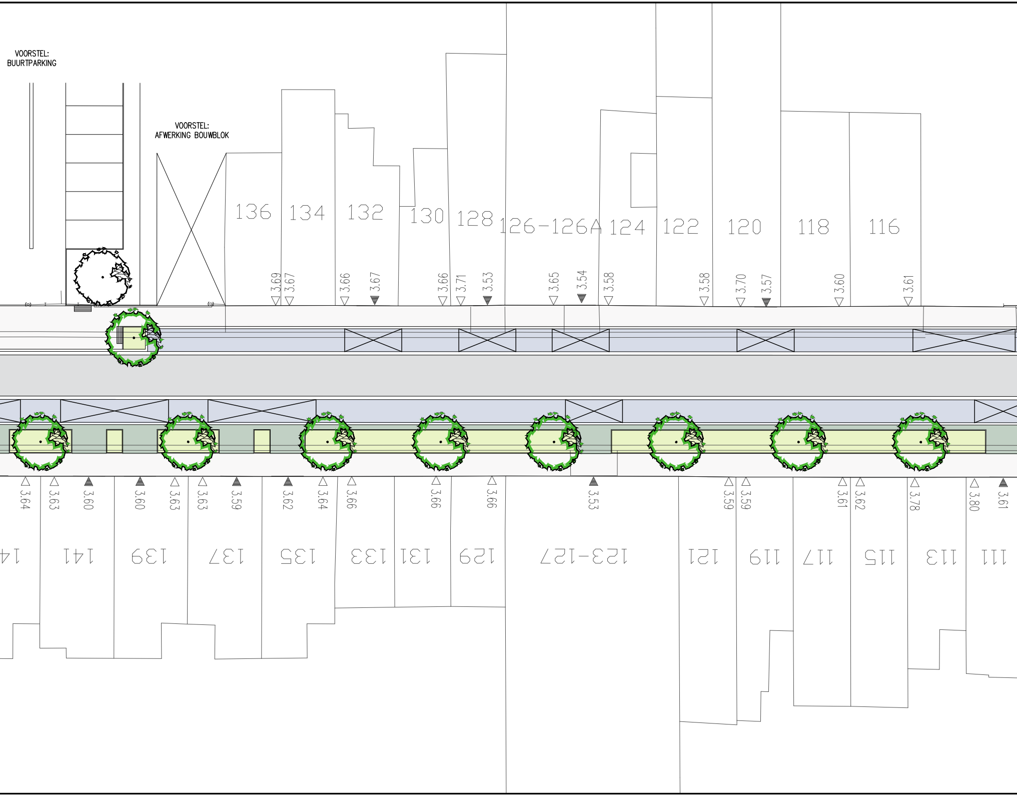
VOORSTEL:
BUURTPARKING
VOORSTEL:
AFWERKING BOUWBLOK
136
134
132
130
128
126-126A
124
122
120
118
116
3.69
3.67
3.66
3.67
3.66
3.71
3.53
3.65
3.54
3.58
3.58
3.70
3.57
3.60
3.61
3.64
3.63
3.60
3.60
3.63
3.63
3.59
3.62
3.64
3.66
3.66
3.66
3.53
3.59
3.59
3.61
3.62
3.78
3.80
3.61
141
139
137
135
133
131
129
123-127
121
119
117
115
113
111

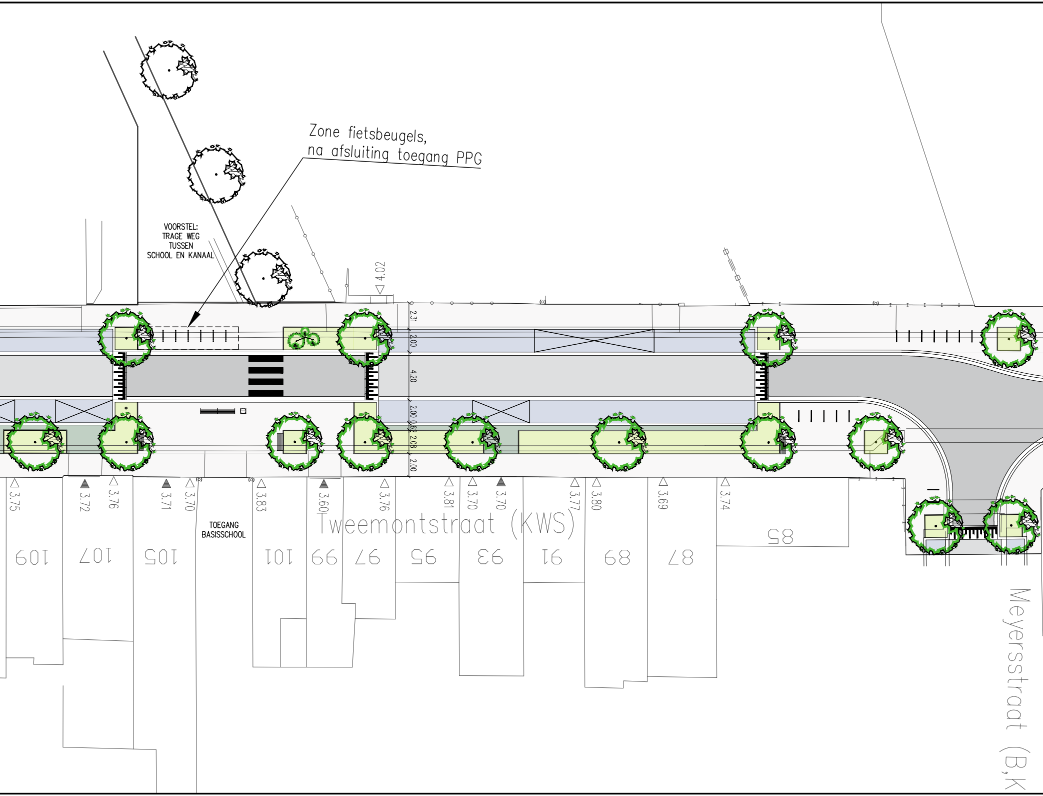
Zone fietsbeugels,
na afsluiting toegang PPG
VOORSTEL:
TRAGE WEG
TUSSEN
SCHOOL EN KANAAL
4.02
2.31
2.00
4.20
2.00
0.62
2.08
2.00
3.75
3.72
3.76
3.71
3.70
TOEGANG
BASISSCHOOL
3.83
3.60
3.76
3.81
3.70
3.70
3.77
3.80
3.69
3.74
Tweemontstraat (KWS)
109
107
105
101
99
97
95
93
91
89
87
85
Meyersstraat (B,K

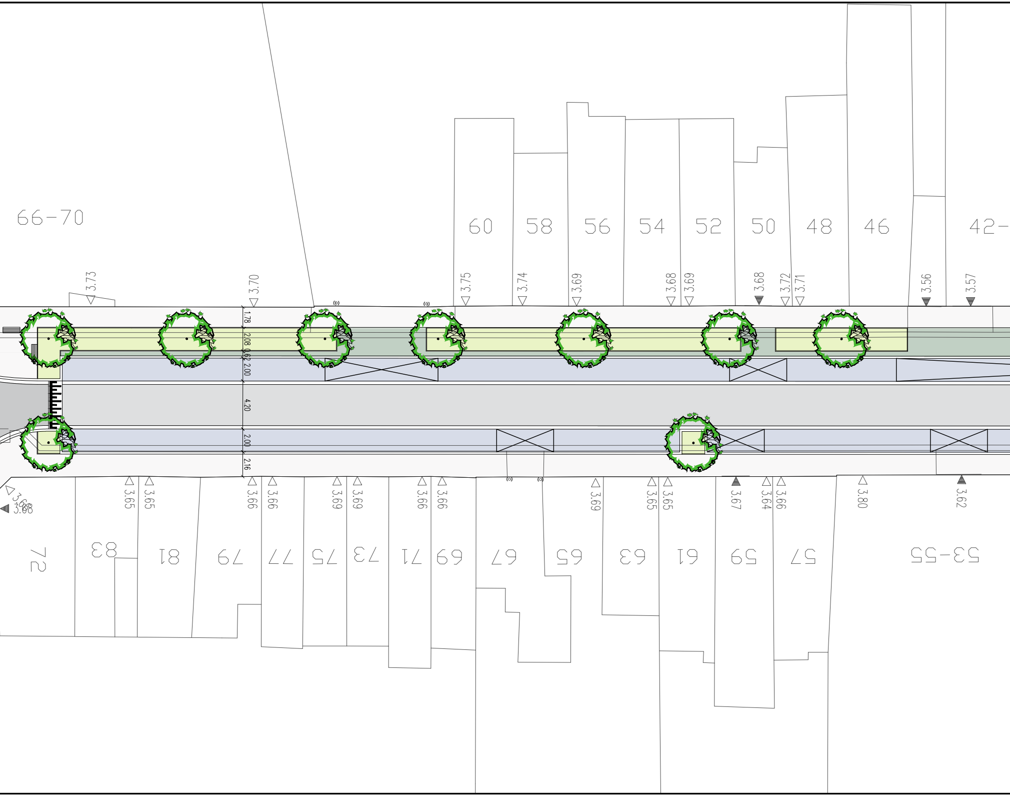
66-70
60
58
56
54
52
50
48
46
42-
3.73
3.70
3.75
3.74
3.69
3.68
3.69
3.68
3.72
3.71
3.56
3.57
1.78
2.08
0.62
2.00
4.20
2.00
2.16
3.68
3.68
3.65
3.65
3.66
3.66
3.69
3.69
3.66
3.66
3.69
3.65
3.65
3.67
3.64
3.66
3.80
3.62
72
83
81
79
77
75
73
71
69
67
65
63
61
59
57
53-55

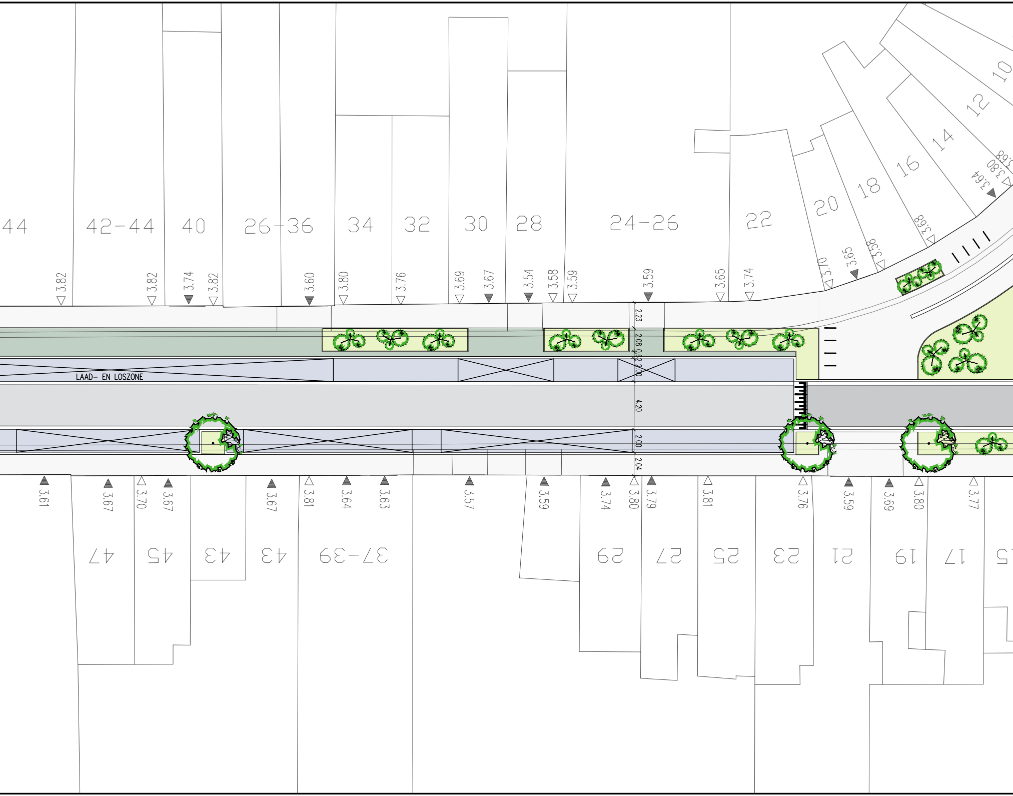
44
42-44
40
26-36
34
32
30
28
24-26
22
20
18
16
14
12
10
3.82
3.82
3.74
3.82
3.60
3.80
3.76
3.69
3.67
3.54
3.58
3.59
3.59
3.65
3.74
3.70
3.65
3.58
3.68
3.64
3.80
3.68
2.23
2.08
0.62
2.00
LAAD- EN LOSZONE
4.20
2.00
2.04
3.61
3.67
3.70
3.67
3.67
3.81
3.64
3.63
3.57
3.59
3.74
3.80
3.79
3.81
3.76
3.59
3.69
3.80
3.77
47
45
43
43
37-39
29
27
25
23
21
19
17

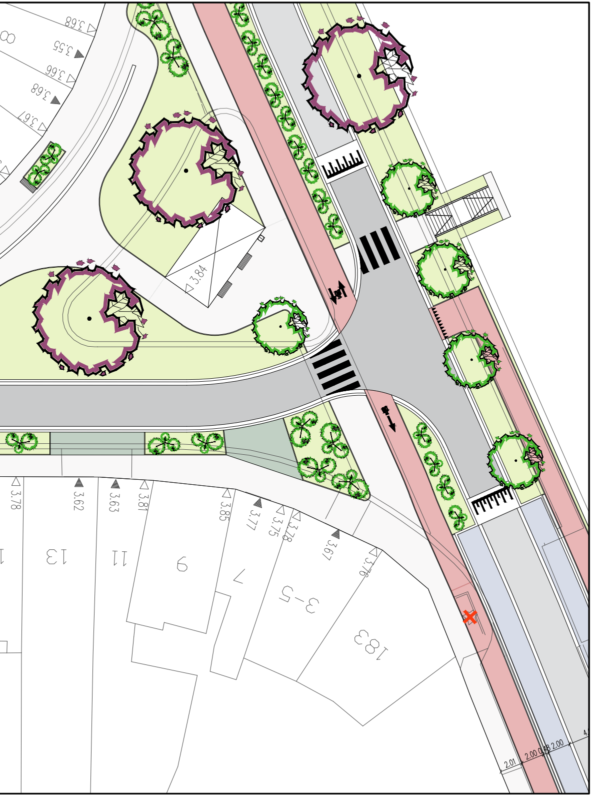
3.68
3.55
3.66
3.68
3.67
8
3.84
3.78
3.62
3.63
3.81
3.85
3.77
3.75
3.78
3.67
3.76
13
11
9
7
3-5
183
2.01
2.00
0.48
2.00
4.