Bestaande toestand

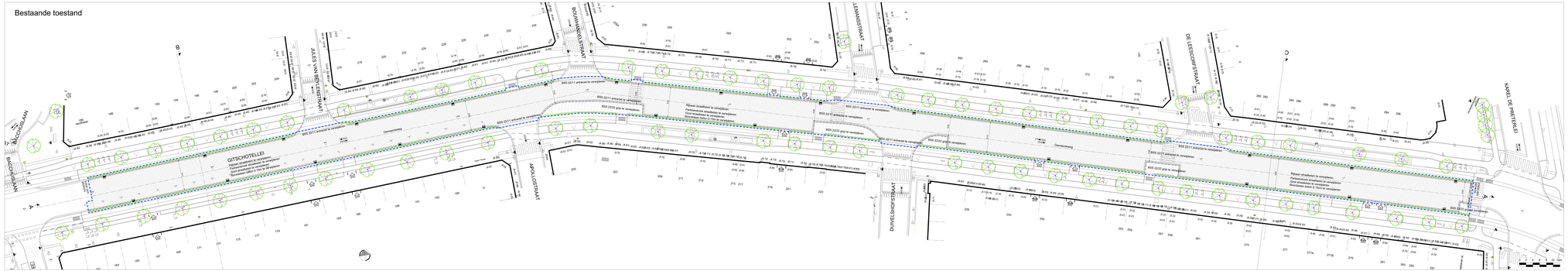

LEGENDE PLANNEN - bestaande toestand

- Einde der werken
- Verharding van betonstraatstenen 0.22 x 0.11 (kleur: antraciet)
- Blumineuze verharding (kleur: zwart)
- Verharding straatkeien
- Verharding van betonstraatstenen 0.22 x 0.22 (kleur: grijs)
- Verwilerd gras / grondgoyon
- Straatgrid met straatkoker (2 rijen)
- Straatgrid met halve betontegels 0.30 (2 rijen)
- Trottoirband - 0.15
- Zebra verharding van betonstraatstenen 0.22 x 0.11
- Bestaande straatlik te behouden
- Bestaande straatlik te verwijderen
- Bestaande hydrant
- Bestaande inspectieput
- Bestaande boom

Wijziging
Nummer: Datum: Aard van wijziging

Ontworpen toestand

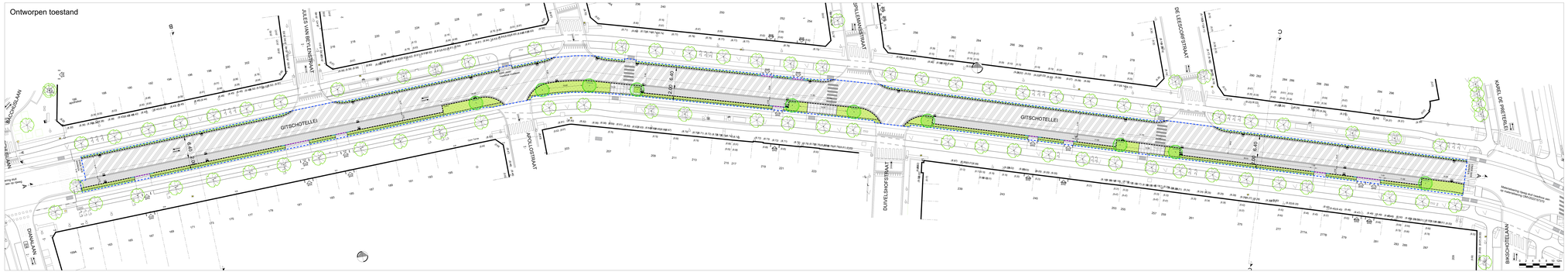

LEGENDE PLANNEN - nieuwe toestand

- Einde der werken
- Verharding van betonstraatstenen 0.22 x 0.11 x 0.08 (kleur: antraciet)
- Verharding van betonstraatstenen 0.22 x 0.22 x 0.08 (kleur: grijs)
- Blumineuze verharding KWS (kleur: zwart)
- Verharding van straatkeien met waterdoorlatende voeg
- Verwilerd gras / grondgoyon
- Gras met bestaande bitte 5-60 (hartlaar: vlemsaf)
- Bestaande aanwachtzone in verwilerd gras (fm Vaartbedding)
- Voetpaadmateriaal graduaal in helling (fm voetgangersoverstekk)
- Trottoirband type B1 - 0.10 x 0.30
- Trottoirband type B4 - 0.08 x 0.20
- Trottoirband type M - 0.20 x 0.30 (versnelen fm voetgangersoverstekk)
- Trottoirband type K - 0.20 x 0.27 (fm vrit)
- Trottoirband overgang type M-K - 0.20 x 0.30-0.27 (fm vrit)
- Straatgrid met kantelrooi type R1 - 0.30 x 0.20
- Zebra geschilderd 0.50 x 0.50
- Bestaande straatlik
- Nieuwe straatlik
- Bestaande hydrant
- Bestaande inspectieput
- Bestaande boom
- Nieuwe boom
- Boomput met profiel betonnen boomkoers 1.80 x 1.80
- Standaard boombeugel SA/BB/01/01 (kleur: staalgrijs) lengte 1.50m hoogte: 0.60m
- Verdijke bestaande (h20m bij) nieuwe bomen 1m diep
- Hovelgoeiering
- Toebedeelde 40cm, bij nieuwe bomen
- Bomengrafrooiel 1m diep

info op grondplan

Vervangende fiets- en voetpad van de Vaartbedding naar de Gitschotellei

STAD ANTWERPEN District Berchem	Stadsontwikkeling - Ontwerp & Uitvoering Publieke Ruimte		
Uitvoeringsplan	GITSCHOTELLEI Dianalaan tot Karel de Preterlei heraanleg rijweg Bestaande en ontworpen toestand Grondplan		
Dossiernummer	SAPR/12642	Deurdraverij ontwerp	Johan Pierreirts
Plannummer	01	Leidend ambtenaar	Hakim Chadli
Schaal	1:200	Projectleider	Ellen De Schutter
20-03-2024		Ontwerper	Julie Hildenson
Wijziging: 1		Ingenieur	Alexander Marten